



## AW33 (Toewijzing zorg)

Informatiemodel Wlz

Release: iWlz 1.1 versie 1.2

Build: build 65 (6 oktober 2015)

---

### Berichtspecificatie - AW33 Toewijzing zorg

Bericht voor een zorgtoewijzing (zorgkantoor naar zorgaanbieder).



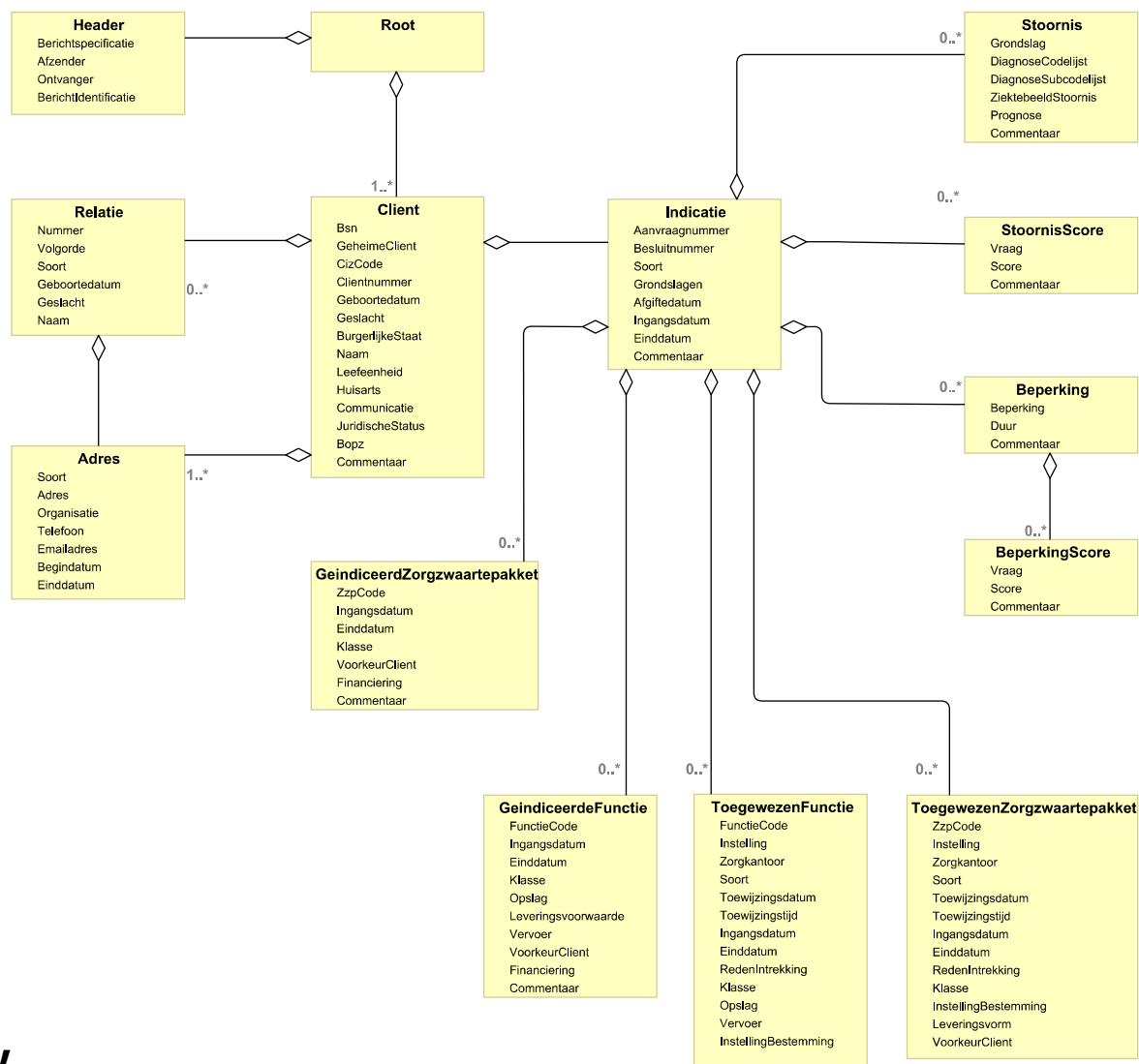

## 1 Klassenview





## AW33 (Toewijzing zorg)

### Informatiemodel Wlz

Release: iWlz 1.1 versie 1.2

Build: build 65 (6 oktober 2015)

**Figuur 1: AW33**

## 2 Klassen

naam	documentatie
Header	De header bevat de identificerende gegevens van het bestand.
Client	Persoonsgegevens van de cliënt.
Relatie	Persoonsgegevens van de relatie van de cliënt.
Adres	Gegevens voor de aanduiding van het adres van de cliënt of relatie.
Stoornis	Diagnostische gegevens m.b.t. ziektebeeld en/of stoornis van de cliënt.
Beperking	Gegevens over beperkingen van de cliënt
Indicatie	De indicatie bevat de indicatiebesluitgegevens van de cliënt.
GeïndiceerdeFunctie	Gegevens over een geïndiceerde functie.
StoornisScore	Scoregegevens over stoornissen van de cliënt.
BeperkingScore	Scoregegevens over de beperkingen van de cliënt.
ToegewezenFunctie	Gegevens over een toegewezen functie.
GeïndiceerdZorgzwaartepakket	Gegevens over een geïndiceerd zorgzwaartepakket.
ToegewezenZorgzwaartepakket	Het zorgzwaartepakketrecord (zorgtoewijzing) bevat gegevens over een toegewezen zorgzwaartepakket.

### 2.1 Bedrijfsregels

code	titel
OP033x1	Een afgegeven zorgtoewijzing mag gewijzigd worden waarbij de wijziging met een nieuw bericht moet worden doorgegeven.
OP039	In het berichtenverkeer mogen ketenpartijen cliëntgegevens doorgeven zoals deze in de administratie van de betreffende ketenpartij voorkomen, mits deze gegevens geen onderdeel zijn van een logische sleutel.
OP047	Als een bericht niet aan de geldende standaard voldoet, mag het bericht afgekeurd worden.
OP087	Een zorgtoewijzingbericht bevat altijd alle zorgtoewijzingen die op of na de aanmaakdatum van het bericht geldig zijn, maar wordt alleen verstuurd naar de zorgaanbieder waarvoor de zorgtoewijzing nieuw of gewijzigd is.
OP186	Het beëindigen van een zorgtoewijzing op een datum die in het verleden ligt kan alleen na een herindicatie of na overleg met de betreffende zorgaanbieder.
OP251	Indicatiebesluiten waarvan de ingangsdatum op of na 1 januari 2015 ligt, bevatten alleen zorgeenheden die aan de criteria van de Wlz voldoen.
OP127	In het indicatiebesluitbericht kan worden aangegeven of een artikel 60-verklaring is afgegeven met daarbij de datum waarop deze is vastgesteld.
OP254	Zodra de zorgaanbieder een zorgtoewijzing voor een VPT of een MPT ontvangt, weet hij dat het zorgkantoor een positieve beschikking afgeeft aan de cliënt.
OP178	ADL-assistentie kan alleen als zorg in natura worden geleverd; een andere leveringsvorm is voor ADL-assistentie niet toegestaan.
OP131	Bij het vastleggen van ziektebeeld en stoornisgegevens dient gebruik gemaakt te worden van de speciaal voor de standaarden opgestelde diagnosecodelijsten.
OP137	Per cliënt krijgt elk indicatiebesluit een uniek indicatiebesluitnummer.
OP079	Het is verplicht om gebruik te maken van het BSN van de cliënt in de onderlinge uitwisseling van gegevens.
OP099	Het zorgkantoor moet in de zorgtoewijzing kenbaar maken of het gaat om een reguliere zorgtoewijzing, overbruggingszorg, alternatieve zorg, transferzorg of administratieve toewijzing.





## AW33 (Toewijzing zorg)

### Informatiemodel Wlz

Release: iWlz 1.1 versie 1.2

Build: build 65 (6 oktober 2015)

OP071	Elke relatie krijgt een nummer om hem uniek te identificeren.
OP076	Van iedere contactpersoon (relatie) moet worden opgegeven in welke relatie deze tot de cliënt staat.
OP257	Vanaf 1 januari 2016 kan huishoudelijke verzorging deel uitmaken van een MPT. De zorgtoewijzing voor huishoudelijke verzorging mag niet eerder ingaan dan op 1 januari 2016.

## 3 Elementen

### 3.1 Header

De header bevat de identificerende gegevens van het bestand.

#### 3.1.1 Elementen

naam	documentatie	Bestaat uit	minOccurs	maxOccurs	Regels	sleutel
Berichtspecificatie	Aanduiding van het soort bericht, uitgedrukt in een berichtcode, versienummer en subversienummer.	LDT\BerichtCode, LDT\BerichtSubversie, LDT\BerichtVersie	1	1	CS015, CS025	Nee
Afzender	Identificatie van het Zorgkantoor, verantwoordelijk voor het uitvoeren van de Wlz.	LDT\ZorgkantoorCode	1	1		Nee
Ontvanger	Identificerende code van een contract in het kader van de Wlz tussen een zorgkantoor en een zorginstelling (iWlz-AGB-code).	LDT\iWlzAgbCode	1	1		Nee
BerichtIdentificatie	Aanduiding ter identificatie van het bericht, bevat de datum dagtekening en een nummer.	LDT\Datum, LDT\IdentificatieBericht	1	1		Nee

#### 3.1.2 Regels

code	titel
CS015	Berichtspecificatie / SubVersie vullen met 01.
CS025	Berichtspecificatie / Versie vullen met 04.

#### 3.1.3 Composite datatypen

naam	documentatie	Bestaat uit	minOccurs	maxOccurs	Regels	sleutel
Code	Code ter identificatie van een soort bericht.	LDT\BerichtCode	1	1		Nee
Versie	Volgnummer van de formele uitgifte van een versie van een (externe-integratie)berichtstandaard.	LDT\BerichtVersie	1	1		Nee
SubVersie	Volgnummer binnen het versienummer van een	LDT\BerichtSubversie	0	1		Nee





## AW33 (Toewijzing zorg)

### Informatiemodel Wlz

Release: iWlz 1.1 versie 1.2

Build: build 65 (6 oktober 2015)

	(externe-integratie) berichtstandaard. Volgnummer van de formele uitgifte van een subversie van een (Externe Integratie) berichtstandaard.					
Identificatie	Naam of nummer, die ter identificatie aan een totale aanlevering kan worden meegegeven.	LDT\IdentificatieBericht	1	1	TR056	Nee
Dagtekening	Datum	LDT\Datum	1	1	CS064	Nee
Berichtspecificatie	Aanduiding van het soort bericht, uitgedrukt in een berichtcode, versienummer en subversienummer.	LDT\BerichtCode, LDT\BerichtSubversie, LDT\BerichtVersie	1	1	CS015, CS025	Nee
BerichtIdentificatie	Aanduiding ter identificatie van het bericht, bevat de datum dagtekening en een nummer.	LDT\Datum, LDT\IdentificatieBericht	1	1		Nee

### 3.1.4 Logische datatypes

naam	documentatie	PDT	enum	max Length	Patroon	minIncl	maxIncl
IdentificatieBericht	Naam of nummer, die ter identificatie aan een totale aanlevering kan worden meegegeven.	string		12			
Datum	Datum	date					
iWlzAgbCode	Identificerende code van een contract in het kader van de Wlz tussen een zorgkantoor en een zorginstelling	string		8	[0-9]{8}		
ZorgkantoorCode	Identificatie van het Zorgkantoor, verantwoordelijk voor het uitvoeren van de Wlz.	string	COD001	4			
BerichtCode	Code ter identificatie van een soort bericht.	string	COD002	3			
BerichtVersie	Volgnummer van de formele uitgifte van een versie van een (externe-integratie)berichtstandaard.	integer				0	99
BerichtSubversie	Volgnummer binnen het versienummer van een (externe-integratie) berichtstandaard. Volgnummer van de formele uitgifte van een subversie van een (Externe Integratie) berichtstandaard.	integer				0	99

### 3.2 Client

Persoonsgegevens van de cliënt.

#### 3.2.1 Elementen

naam	documentatie	Bestaat uit	minOccurs	maxOccurs	Regels	sleutel
Bsn	Een door de overheid toegekend identificerend nummer in het kader van het vereenvoudigen van het contact tussen overheid en burgers en het verminderen van de administratieve	LDT\BurgerServicenummer	1	1	CS114	Ja



**AW33 (Toewijzing zorg)****Informatiemodel Wlz**

Release: iWlz 1.1 versie 1.2

Build: build 65 (6 oktober 2015)

	lasten.					
CizCode	Identificatie van het indicatieorgaan dat de indicatiestelling heeft verricht.	LDT\CizCode	0	1	CD018	Nee
Clientnummer	Identificerend nummer van een cliënt bij een indicatieorgaan.	LDT\Persoonsid	1	1		Nee
Geboortedatum	Geboortedatum van de cliënt of relatie.	LDT\Datum, LDT\DatumGebruik	1	1	TR002, IV009, CS023	Nee
Geslacht	De sekse van een persoon, zoals bij geboorte formeel vastgesteld of nadien formeel gewijzigd.	LDT\Geslacht	1	1	CS016	Nee
BurgerlijkeStaat	Unieke aanduiding die de rechtspositie van een cliënt al dan niet in relatie tot één of meer personen beschrijft.	LDT\BurgerlijkeStaat	0	1	CS035	Nee
Naam	De achternaam van een persoon, indien nodig verkort weergegeven.	CDT\Achternaam, CDT\Achternaam, LDT\NaamCode, LDT\Voorletters	1	1	IV007	Nee
Leefeenheid	Gecodeerde aanduiding van de leefsituatie van een cliënt.	LDT\Leefeenheid	1	1		Nee
Huisarts	Gecodeerde aanduiding van de huisarts van de cliënt, opgebouwd uit zorgverlenerssoort gevolgd door een uniek zorgverlenersnummer.	LDT\AgbCode	0	1	CS069	Nee
Communicatie		LDT\CommunicatieVorm, LDT\Taal	0	1		Nee
JuridischeStatus	Juridische situatie die voor de cliënt van toepassing is op het moment van indicatiestelling.	LDT\JuridischeStatus	0	1		Nee
GeheimeClient	Indicatie of er vanwege veiligheidsoverwegingen extra zorgvuldig omgegaan moet worden met de gegevens van een cliënt.	LDT\JaNee	1	1	IV026	Nee
Bopz	Aanduiding of Bopz van toepassing is en vanaf welke datum.	LDT\BOPZVerklaring, LDT\Datum	0	1		Nee
Commentaar	Vrije tekst (bijvoorbeeld toelichting) in een bericht.	LDT\Regel, LDT\Regelnummer	0	9999		Nee

**3.2.2 Regels**

code	titel
TR002	Geboortedatum mag niet meer dan 120 jaar voor de Dagtekening liggen.
TR004	Als er een huishouden met partner is, moet de partner als relatie worden opgenomen.
TR021	Voor iedere cliënt geldt dat er minimaal één toegewezen zorgeenheid moet zijn waarbij Instelling hoort bij Ontvanger.
TR061	Bij een Client moet minimaal één Adres voorkomen waarvan Soort de waarde '01' (GBA adres) of '03' (Verblijfadres) heeft.
IV007	Hoe wordt de naam van een cliënt of relatie vastgelegd?





## AW33 (Toewijzing zorg)

### Informatiemodel Wlz

Release: iWlz 1.1 versie 1.2

Build: build 65 (6 oktober 2015)

IV009	Hoe moet worden omgegaan met een geboortedatum?
IV026	Wanneer is een cliënt geheim?
CS016	1 (Mannelijk) of 2 (Vrouwelijk) vullen.
CS023	Vullen met een bestaande datum die niet groter is dan de Dagtekening van het bestand.
CS035	3 (gescheiden) en 6 (gescheiden geregistreerd partner) niet vullen.
CS069	Eerste twee posities moet de waarde 01 (huisartsen) bevatten.
CS114	De waarde moet voldoen aan de 11-proef.
CD018	Als Afgiftedatum Indicatiebesluit een waarde heeft die kleiner is dan 1 augustus 2011, dan verplicht vullen.

### 3.2.3 Composite datatypen

naam	documentatie	Bestaat uit	minOccurs	maxOccurs	Regels	sleutel
Datum	Datum	LDT\Datum	1	1	TR002	Nee
DatumGebruik	Indicator die aangeeft welk deel van de voorafgaande datum gebruikt mag worden.	LDT\DatumGebruik	0	1	TR097	Nee
Geslachtsnaam		LDT\Naam, LDT\NaamCode, LDT\Voorvoegsel	1	1	CS009	Nee
Partnernaam		LDT\Naam, LDT\NaamCode, LDT\Voorvoegsel	0	1	CS010	Nee
Voorletters	De verzameling van letters die wordt gevormd door de eerste letter van alle in volgorde voorkomende voornamen van een persoon.	LDT\Voorletters	0	1	CS004	Nee
NaamCode	Aanduiding naamgebruik (gecodeerd).	LDT\NaamCode	1	1	CS050	Nee
Taal	De taal van de cliënt waarin met de cliënt wordt gecommuniceerd.	LDT\Taal	0	1	CD007	Nee
Vorm	Gecodeerde aanduiding van de bijzondere vorm van communicatie die gebruikt dient te worden.	LDT\CommunicatieVorm	1	1		Nee
Naam	De achternaam van een persoon, indien nodig verkort weergegeven.	LDT\Naam	1	1		Nee
Voorvoegsel	Verzameling van een of meer voorzetsels/lidwoorden, die aan het significante deel van de achternaam van een persoon vooraf gaat en daar een onderdeel van is.	LDT\Voorvoegsel	0	1		Nee
NaamCode	Aanduiding naamgebruik (gecodeerd).	LDT\NaamCode	1	1		Nee
Verklaring	Een artikel 60-verklaring geeft aan of de gevraagde opname noodzakelijk is.	LDT\BOPZVerklaring	1	1		Nee
DatumAfgifte	Datum afgifte artikel 60-verklaring.	LDT\Datum	0	1	CD023	Nee
Nummer	Unieke aanduiding van een regel vrije tekst.	LDT\Regelnummer	1	1		Ja
Geboortedatum	Geboortedatum van de cliënt of relatie.	LDT\Datum, LDT\DatumGebruik	1	1	TR002, IV009, CS023	Nee



**AW33 (Toewijzing zorg)**

## Informatiemodel Wlz

Release: iWlz 1.1 versie 1.2

Build: build 65 (6 oktober 2015)

Naam	De achternaam van een persoon, indien nodig verkort weergegeven.	CDT\Achternaam, CDT\Achternaam, LDT\NaamCode, LDT\Voorletters	1	1	IV007	Nee
Communicatie		LDT\CommunicatieVorm, LDT\Taal	0	1		Nee
Bopz	Aanduiding of Bopz van toepassing is en vanaf welke datum.	LDT\BOPZVerklaring, LDT\Datum	0	1		Nee
Commentaar	Vrije tekst (bijvoorbeeld toelichting) in een bericht.	LDT\Regel, LDT\Regelnummer	0	9999		Nee
Regel		LDT\Regel	1	1		Nee

**3.2.4 Logische datatypen**

naam	documentatie	PDT	enum	max Length	Patroon	minIncl	maxIncl
Datum	Datum	date					
BurgerServicenummer	Een door de overheid toegekend identificerend nummer in het kader van het vereenvoudigen van het contact tussen overheid en burgers en het verminderen van de administratieve lasten.	string		9	[0-9]{9}		
BurgerlijkeStaat	Unieke aanduiding die de rechtspositie van een cliënt al dan niet in relatie tot één of meer personen beschrijft.	string	COD366	1			
Geslacht	De sekse van een persoon, zoals bij geboorte formeel vastgesteld of nadien formeel gewijzigd.	string	COD046	1			
AgbCode	Identificerende code van een instelling.	string		8	[0-9]{8}		
JaNee	Codering voor ja of nee.	string	COD260	1			
Persoonsid	Indentifierend nummer van een natuurlijk persoon.	string		20			
JuridischeStatus	Juridische situatie die voor de cliënt van toepassing is op het moment van indicatiestelling.	string	COD232	2			
Leefeenheid	Gecodeerde aanduiding van de leefsituatie van een cliënt.	string	COD478	1			
BOPZVerklaring	Een artikel 60-verklaring geeft aan of de gevraagde opnemng noodzakelijk is.	string	COD126	1			
CommunicatieVorm	Gecodeerde aanduiding van de bijzondere vorm van communicatie die gebruikt dient te worden.	string	COD747	1			
Taal	De taal van de cliënt waarin met de cliënt wordt gecommuniceerd.	string		25			
DatumGebruik	Indicator die aangeeft welk deel van de voorafgaande datum gebruikt mag worden.	string	COD170	1			
Voorletters	De verzameling van letters die wordt gevormd door de eerste letter van alle in volgorde voorkomende voornamen van een persoon.	string		6			
CizCode	Identificatie van het indicatieorgaan dat de indicatiestelling heeft verricht.	string	COD459	4			
Naam	De achternaam van een persoon, indien nodig verkort weergegeven.	string		25			
NaamCode	Aanduiding naamgebruik (gecodeerd).	string	COD700	1			
Voorvoegsel	Verzameling van een of meer voorzetsels/lidwoorden, die aan het significante deel van de achternaam van een persoon vooraf gaat en daar	string		10			





## AW33 (Toewijzing zorg)

### Informatiemodel Wlz

Release: iWlz 1.1 versie 1.2

Build: build 65 (6 oktober 2015)

	een onderdeel van is.						
Regelnummer	Uniek aanduiding van een regel vrije tekst.	integer				0	9999

### 3.3 Relatie

Persoonsgegevens van de relatie van de cliënt.

#### 3.3.1 Elementen

naam	documentatie	Bestaat uit	minOccurs	maxOccurs	Regels	sleutel
Nummer	Identificerend nummer van de relatie van een cliënt.	LDT\Persoonsid	1	1		Ja
Volgorde	Aanduiding van de prioriteit van de contactpersoon.	LDT\RelatieVolgorde	0	1	CD016	Nee
Soort	De soort relatie die een persoon ten opzichte van de cliënt heeft.	LDT\SoortRelatie	1	1		Nee
Geboortedatum	Geboortedatum van de cliënt of relatie.	LDT\Datum, LDT\DatumGebruik	0	1	TR002, IV009, CS023, CD017	Nee
Geslacht	De sekse van een persoon, zoals bij geboorte formeel vastgesteld of nadien formeel gewijzigd.	LDT\Geslacht	0	1	CS016	Nee
Naam	De achternaam van een persoon, indien nodig verkort weergegeven.	CDT\Achternaam, CDT\Achternaam, LDT\NaamCode, LDT\Voorletters	1	1	IV007	Nee

#### 3.3.2 Regels

code	titel
TR002	Geboortedatum mag niet meer dan 120 jaar voor de Dagtekening liggen.
IV007	Hoe wordt de naam van een cliënt of relatie vastgelegd?
IV009	Hoe moet worden omgegaan met een geboortedatum?
CS016	1 (Mannelijk) of 2 (Vrouwelijk) vullen.
CS023	Vullen met een bestaande datum die niet groter is dan de Dagtekening van het bestand.
CD016	Als Soort relatie een waarde ongelijk 12 (partner) heeft, dan verplicht vullen.
CD017	Als Soort relatie de waarde 12 (partner) heeft, dan verplicht vullen.

#### 3.3.3 Composite datatypen

naam	documentatie	Bestaat uit	minOccurs	maxOccurs	Regels	sleutel
Datum	Datum	LDT\Datum	1	1	TR002	Nee
DatumGebruik	Indicator die aangeeft welk deel van de voorafgaande datum gebruikt mag worden.	LDT\DatumGebruik	0	1	TR097	Nee
Geslachtsnaam		LDT\Naam, LDT\NaamCode,	1	1	CS009	Nee



**AW33 (Toewijzing zorg)****Informatiemodel Wlz**

Release: iWlz 1.1 versie 1.2

Build: build 65 (6 oktober 2015)

		LDT\Voorvoegsel				
Partnersnaam		LDT\Naam, LDT\NaamCode, LDT\Voorvoegsel	0	1	CS010	Nee
Voorletters	De verzameling van letters die wordt gevormd door de eerste letter van alle in volgorde voorkomende voornamen van een persoon.	LDT\Voorletters	0	1	CS004	Nee
NaamCode	Aanduiding naamgebruik (gecodeerd).	LDT\NaamCode	1	1	CS050	Nee
Naam	De achternaam van een persoon, indien nodig verkort weergegeven.	LDT\Naam	1	1		Nee
Voorvoegsel	Verzameling van een of meer voorzetsels/lidwoorden, die aan het significante deel van de achternaam van een persoon vooraf gaat en daar een onderdeel van is.	LDT\Voorvoegsel	0	1		Nee
NaamCode	Aanduiding naamgebruik (gecodeerd).	LDT\NaamCode	1	1		Nee
Geboortedatum	Geboortedatum van de cliënt of relatie.	LDT\Datum, LDT\DatumGebruik	0	1	TR002, IV009, CS023, CD017	Nee
Naam	De achternaam van een persoon, indien nodig verkort weergegeven.	CDT\Achternaam, CDT\Achternaam, LDT\NaamCode, LDT\Voorletters	1	1	IV007	Nee

**3.3.4 Logische datatypen**

naam	documentatie	PDT	enum	max Length	Patroon	minIncl	maxIncl
Datum	Datum	date					
Geslacht	De sekse van een persoon, zoals bij geboorte formeel vastgesteld of nadien formeel gewijzigd.	string	COD046	1			
Persoonsid	Indentifierend nummer van een natuurlijk persoon.	string		20			
RelatieVolgorde	Aanduiding van de prioriteit van de contactpersoon.	integer				0	99
SoortRelatie	De soort relatie die een persoon ten opzichte van de cliënt heeft.	string	COD472	2			
DatumGebruik	Indicator die aangeeft welk deel van de voorafgaande datum gebruikt mag worden.	string	COD170	1			
Voorletters	De verzameling van letters die wordt gevormd door de eerste letter van alle in volgorde voorkomende voornamen van een persoon.	string		6			
Naam	De achternaam van een persoon, indien nodig verkort weergegeven.	string		25			
NaamCode	Aanduiding naamgebruik (gecodeerd).	string	COD700	1			
Voorvoegsel	Verzameling van een of meer voorzetsels/lidwoorden, die aan het significante deel van de achternaam van een persoon vooraf gaat en daar een onderdeel van is.	string		10			

**3.4 Adres**

Gegevens voor de aanduiding van het adres van de cliënt of relatie.





## AW33 (Toewijzing zorg)

### Informatiemodel Wlz

Release: iWlz 1.1 versie 1.2

Build: build 65 (6 oktober 2015)

#### 3.4.1 Elementen

naam	documentatie	Bestaat uit	minOccurs	maxOccurs	Regels	sleutel
Soort	Nadere typering van het adres.	LDT\AdresSoort	1	1		Ja
Adres	Adres van de cliënt of relatie.	CDT\Huis, LDT\LandCode, LDT\Plaatsnaam, LDT\Postcode, LDT\Straatnaam	0	1		Nee
Organisatie	De naam van een organisatie waar de cliënt of relatie cliënt verblijft.	LDT\OrganisatieNaam	0	1	IV002	Nee
Telefoon	Het telefoonnummer van de cliënt of relatie.	CDT\Telefoon, CDT\Telefoon	0	1		Nee
Emailadres	Het e-mailadres van de cliënt of relatie.	LDT>Emailadres	0	1		Nee
Begindatum	De begindatum van het verblijf van de cliënt of relatie cliënt op een tijdelijk adres.	LDT\Datum	0	1	CD009	Nee
Einddatum	De einddatum van het verblijf van de cliënt/relatie cliënt op een tijdelijk adres.	LDT\Datum	0	1	CS003, CD009	Nee

#### 3.4.2 Regels

code	titel
TR005	Als Afgiftedatum in de Indicatie groter is dan 1 maart 2007 en Soort van de Relatie de waarde 12 (partner) heeft, dan moeten in het Adres Huisnummer en Postcode gevuld zijn.
TR006	Een Adres moet een Telefoon, en/of de combinatie Huisnummer en Postcode bevatten.
IV002	Hoe om te gaan met de adressering indien er sprake is van een organisatie?
CS003	Indien van toepassing vullen met een waarde die groter is dan, of gelijk is aan de Begindatum (of Ingangsdatum) van de aangeduide periode.
CD009	Alleen als Soort adres de waarde 04 (tijdelijk adres) heeft, is vullen toegestaan.

#### 3.4.3 Composite datatypen

naam	documentatie	Bestaat uit	minOccurs	maxOccurs	Regels	sleutel
Telefoon01		LDT\Landnummer, LDT\Telefoonnummer	1	1		Nee
Telefoon02		LDT\Landnummer, LDT\Telefoonnummer	0	1		Nee
Postcode	Aanduiding van de (inter)nationale postcode. Dit veld is geschikt voor zowel de Nederlandse als niet-Nederlandse postcodes.	LDT\Postcode	0	1	CS089, CD034	Nee
LandCode	Identificatie van een (historisch/actueel) land of gebiedsdeel.	LDT\LandCode	0	1	CD005	Nee
Plaatsnaam	De door de gemeente vastgestelde naam van een woonplaats.	LDT\Plaatsnaam	0	1		Nee
Straatnaam	De officiële door de gemeente vastgestelde naam van een straat.	LDT\Straatnaam	0	1		Nee
Huis		LDT\AanduidingWoonadres, LDT\Huisletter, LDT\Huisnummer,	0	1		Nee



**AW33 (Toewijzing zorg)****Informatiemodel Wlz**

Release: iWlz 1.1 versie 1.2

Build: build 65 (6 oktober 2015)

		LDT\HuisnummerToevoeging				
AanduidingWoonadres	De aanduiding die wordt gebruikt voor adressen die niet zijn voorzien van de gebruikelijke straatnaam en huisnummeraanduidingen.	LDT\AanduidingWoonadres	0	1	CD024	Nee
Huisnummer	De numerieke aanduiding zoals de gemeente die aan het object heeft toegekend.	LDT\Huisnummer	1	1	CD025	Nee
Huisletter	Een alfabetisch teken achter het huisnummer zoals dit door het gemeentebestuur is toegekend.	LDT\Huisletter	0	1	CD024	Nee
HuisnummerToevoeging	Die letters of tekens die noodzakelijk zijn om, naast huisnummer en -letter, de brievenbus te vinden.	LDT\HuisnummerToevoeging	0	1	CD024	Nee
Landnummer	Het telefoonnummer van een land, vanuit Nederland benaderd.	LDT\Landnummer	1	1	CD021	Nee
Telefoonnummer	Het telefoonnummer waarop de cliënt of relatie van de cliënt te bereiken is.	LDT\Telefoonnummer	1	1	CS005	Nee
Adres	Adres van de cliënt of relatie.	CDT\Huis, LDT\LandCode, LDT\Plaatsnaam, LDT\Postcode, LDT\Straatnaam	0	1		Nee
Telefoon	Het telefoonnummer van de cliënt of relatie.	CDT\Telefoon, CDT\Telefoon	0	1		Nee

**3.4.4 Logische datatypen**

naam	documentatie	PDT	enum	max Length	Patroon	minIncl	maxIncl
Datum	Datum	date					
Emailadres	Het adres waaronder de cliënt/relatie cliënt via het internet per elektronische post te bereiken is.	string		70			
OrganisatieNaam	De naam van een organisatie waar de cliënt of relatie cliënt verblijft.	string		35			
AdresSoort	Nadere typering van het adres.	string	COD757	2			
AanduidingWoonadres	De aanduiding die wordt gebruikt voor adressen die niet zijn voorzien van de gebruikelijke straatnaam en huisnummeraanduidingen.	string	NUM061	2			
Huisletter	Een alfabetisch teken achter het huisnummer zoals dit door het gemeentebestuur is toegekend.	string		1			
HuisnummerToevoeging	Die letters of tekens die noodzakelijk zijn om, naast huisnummer en -letter, de brievenbus te vinden.	string		4			
Postcode	Aanduiding van de (inter)nationale postcode. Dit veld is geschikt voor zowel de Nederlandse als niet-Nederlandse postcodes.	string		8			
Straatnaam	De officiële door de gemeente vastgestelde naam van een straat.	string		24			
Plaatsnaam	De door de gemeente vastgestelde naam van een woonplaats.	string		24			





## AW33 (Toewijzing zorg)

### Informatiemodel Wlz

Release: iWlz 1.1 versie 1.2

Build: build 65 (6 oktober 2015)

LandCode	Identificatie van een (historisch/actueel) land of gebiedsdeel.	string	COD032	2			
Huisnummer	De numerieke aanduiding zoals de gemeente die aan het object heeft toegekend.	integer				0	99999
Telefoonnummer	Het telefoonnummer waarop de cliënt of relatie van de cliënt te bereiken is.	string		15			
Landnummer	Het telefoonnummer van een land, vanuit Nederland benaderd.	string		4			

### 3.5 Stoornis

Diagnostische gegevens m.b.t. ziektebeeld en/of stoornis van de cliënt.

#### 3.5.1 Elementen

naam	documentatie	Bestaat uit	minOccurs	maxOccurs	Regels	sleutel
Grondslag	Codering die aangeeft wat ten grondslag ligt aan de zorg.	LDT\Grondslag	1	1		Ja
DiagnoseCodelijst	Code die aangeeft welke diagnosecodelijst gebruikt is, met aanduiding van de oorsprong van de codes en/of de beheerder ervan.	LDT\DiagnoseCodelijst	1	1	IV025	Ja
DiagnoseSubcodelijst	Code die aangeeft welke subcode van een diagnosecodelijst gebruikt is.	LDT\DiagnoseSubcodelijst	0	1	CS014	Nee
ZiektebeeldStoornis	Code die het ziektebeeld of de stoornis van een cliënt identificeert.	LDT\StoornisCode	1	1	CS012	Ja
Prognose	Aanduiding welke prognose er is inzake het ziektebeeld of de stoornis.	LDT\Prognose	0	1		Nee
Commentaar	Vrije tekst (bijvoorbeeld toelichting) in een bericht.	LDT\Regel, LDT\Regelnummer	0	9999		Nee

#### 3.5.2 Regels

code	titel
IV025	Hoe gebruik ik de diagnosecodelijsten om ziektebeeld en stoornisgegevens vast te leggen?
CS012	Vullen conform opgegeven codelijst.
CS014	Vullen met een waarde die hoort bij de waarde van Diagnosecodelijst.

#### 3.5.3 Composite datatypen

naam	documentatie	Bestaat uit	minOccurs	maxOccurs	Regels	sleutel
Nummer	Unieke aanduiding van een regel vrije tekst.	LDT\Regelnummer	1	1		Ja
Commentaar	Vrije tekst (bijvoorbeeld toelichting) in een bericht.	LDT\Regel, LDT\Regelnummer	0	9999		Nee
Regel		LDT\Regel	1	1		Nee

#### 3.5.4 Logische datatypen

naam	documentatie	PDT	enum	max Length	Patroon	minIncl	maxIncl
Grondslag	Gecodeerde aanduiding die aangeeft wat ten grondslag ligt aan het	string	COD736	2			





## AW33 (Toewijzing zorg)

### Informatiemodel Wlz

Release: iWlz 1.1 versie 1.2

Build: build 65 (6 oktober 2015)

	indicatiebesluit.						
DiagnoseCodelijst	Code die aangeeft welke diagnosecodelijst gebruikt is, met aanduiding van de oorsprong van de codes en/of de beheerder ervan.	string	COD392	3			
DiagnoseSubcodelijst	Code die aangeeft welke subcode van een diagnosecodelijst gebruikt is.	string	COD770	2			
StoornisCode	Code die het ziektebeeld of de stoornis van een cliënt identificeert.	string		8			
Prognose	Aanduiding welke prognose er is inzake het ziektebeeld of de stoornis.	string	COD737	1			
Regelnummer	Uniek aanduiding van een regel vrije tekst.	integer				0	9999

### 3.6 Beperking

Gegevens over beperkingen van de cliënt

#### 3.6.1 Elementen

naam	documentatie	Bestaat uit	minOccurs	maxOccurs	Regels	sleutel
Beperking	Gecodeerde aanduiding van de categorie van de beperking.	LDT\BeperkingCategorie	1	1		Ja
Duur	Code die aangeeft wat de verwachte duur is van de categorie beperking.	LDT\Duur	0	1		Nee
Commentaar	Vrije tekst (bijvoorbeeld toelichting) in een bericht.	LDT\Regel, LDT\Regelnummer	0	9999		Nee

#### 3.6.2 Composite datatypen

naam	documentatie	Bestaat uit	minOccurs	maxOccurs	Regels	sleutel
Nummer	Unieke aanduiding van een regel vrije tekst.	LDT\Regelnummer	1	1		Ja
Commentaar	Vrije tekst (bijvoorbeeld toelichting) in een bericht.	LDT\Regel, LDT\Regelnummer	0	9999		Nee
Regel		LDT\Regel	1	1		Nee

#### 3.6.3 Logische datatypen

naam	documentatie	PDT	enum	max Length	Patroon	minIncl	maxIncl
BeperkingCategorie	Gecodeerde aanduiding van de categorie van een beperking.	string	COD539	1			
Duur	Code die aangeeft wat de verwachte duur is van de categorie beperking.	string	COD749	1			
Regelnummer	Uniek aanduiding van een regel vrije tekst.	integer				0	9999

### 3.7 Indicatie

De indicatie bevat de indicatiebesluitgegevens van de cliënt.

#### 3.7.1 Elementen

naam	documentatie	Bestaat uit	minOccurs	maxOccurs	Regels	sleutel
Aanvraagnummer	Identificerend nummer van een indicatie-aanvraag van een	LDT\Nummer	0	1	CD018	Ja



**AW33 (Toewijzing zorg)****Informatiemodel Wlz**

Release: iWlz 1.1 versie 1.2

Build: build 65 (6 oktober 2015)

	cliënt bij een indicatieorgaan.					
Besluitnummer	Identificerend nummer van een indicatiebesluit.	LDT\Nummer	1	1		Ja
Soort	Code voor de soort indicatie.	LDT\SoortIndicatie	1	1		Nee
Grondslagen	De verzameling van gecodeerde aanduidingen die aangeven wat ten grondslag ligt aan het indicatiebesluit.	LDT\Grondslag, LDT\Grondslag	0	1	CD029	Nee
Afgiftedatum	De datum waarop het indicatiebesluit is afgegeven.	LDT\Datum	1	1	CS023	Nee
Ingangsdatum	De datum die aangeeft vanaf welke datum het indicatiebesluit rechtsgeldig is.	LDT\Datum	1	1	TR015	Nee
Einddatum	Datum die aangeeft tot en met welke datum het indicatiebesluit rechtsgeldig is.	LDT\Datum	0	1	TR014, CS003	Nee
Commentaar	Vrije tekst (bijvoorbeeld toelichting) in een bericht.	LDT\Regel, LDT\Regelnummer	0	9999		Nee

**3.7.2 Regels**

code	titel
TR014	De grootste Einddatum van een geïndiceerde zorgaanpak moet samenvallen met Einddatum in de Indicatie.
TR015	De kleinste Ingangsdatum van een geïndiceerde zorgaanpak moet samenvallen met Ingangsdatum in de Indicatie.
TR037	Bij een Indicatie komt in ieder geval één zorgaanpak (GeïndiceerdeFunctie of GeïndiceerdZorgzwaartepakket) voor.
CS003	Indien van toepassing vullen met een waarde die groter is dan, of gelijk is aan de Begindatum (of Ingangsdatum) van de aangeduide periode.
CS023	Vullen met een bestaande datum die niet groter is dan de Dagtekening van het bestand.
CD018	Als Afgiftedatum Indicatiebesluit een waarde heeft die kleiner is dan 1 augustus 2011, dan verplicht vullen.
CD029	Als de Indicatie (of de Aanvraag in een IO35 bericht) meer dan alleen een Zorgzwaartepakket met Zzpcode 999 (ZZP0) bevat, dan verplicht vullen, anders leeg laten.

**3.7.3 Composite datatypen**

naam	documentatie	Bestaat uit	minOccurs	maxOccurs	Regels	sleutel
Grondslag01	Gecodeerde aanduiding van wat als eerste ten grondslag ligt aan het indicatiebesluit met betrekking tot de zorg voor een cliënt.	LDT\Grondslag	1	1		Nee
Grondslag02	Gecodeerde aanduiding van wat als tweede ten grondslag ligt aan het indicatiebesluit met betrekking tot de zorg voor een cliënt.	LDT\Grondslag	0	1	CD037	Nee
Grondslagen	De verzameling van gecodeerde aanduidingen die aangeven wat ten grondslag ligt aan het indicatiebesluit.	LDT\Grondslag, LDT\Grondslag	0	1	CD029	Nee
Commentaar	Vrije tekst (bijvoorbeeld toelichting) in een bericht.	LDT\Regel, LDT\Regelnummer	0	9999		Nee
Nummer	Uniek aanduiding van een regel vrije tekst.	LDT\Regelnummer	1	1		Ja
Regel	Vrije tekst (bijvoorbeeld een toelichting) in een bericht.	LDT\Regel	1	1	TR001	Nee

**3.7.4 Logische datatypen**

naam	documentatie	PDT	enum	max Length	Patroon	minIncl	maxIncl
Datum	Datum	date					
Nummer	Nummer	integer				0	999999999





## AW33 (Toewijzing zorg)

### Informatiemodel Wlz

Release: iWlz 1.1 versie 1.2

Build: build 65 (6 oktober 2015)

Grondslag	Gecodeerde aanduiding die aangeeft wat ten grondslag ligt aan het indicatiebesluit.	string	COD736	2			
SoortIndicatie	Code voor de soort indicatie.	string	COD169	1			
Regelnummer	Uniek aanduiding van een regel vrije tekst.	integer				0	9999
Regel	Vrije tekst (bijvoorbeeld een toelichting) in een bericht.	string		140			

### 3.8 GeïndiceerdeFunctie

Gegevens over een geïndiceerde functie.

#### 3.8.1 Elementen

naam	documentatie	Bestaat uit	minOccurs	maxOccurs	Regels	sleutel
FunctieCode	Gecodeerde aanduiding van een zorgfunctie.	LDT\FunctieCode	1	1		Ja
Ingangsdatum	De datum die aangeeft vanaf welke datum de geïndiceerde zorgseenheid rechtsgeldig is.	LDT\Datum	1	1		Ja
Einddatum	De datum die aangeeft tot en met welke datum de geïndiceerde zorgseenheid rechtsgeldig is.	LDT\Datum	0	1	CS003	Nee
Klasse	Gecodeerde aanduiding van de mate van zorg betreffende een zorgseenheid, uitgedrukt in een klasse.	LDT\Klasse	1	1	TR008	Nee
Opslag	De omvang van de opslag op de klasse van de functie.	LDT\Opslag	0	1	TR010, TR034, IV027	Nee
Leveringsvoorwaarde	Codering die aangeeft welke leveringsvoorwaarde van toepassing is voor de zorg.	LDT\Leveringsvoorwaarde	1	1		Nee
Vervoer	Gecodeerde aanduiding die aangeeft of vervoer van toepassing is.	LDT\Vervoer	0	1	CS107, CD022	Nee
VoorkeurClient	Gecodeerde aanduiding van de voorkeur van de cliënt ten aanzien van plaats en vorm van zorglevering.	LDT\VoorkeurClient	0	1	CS119	Nee
Commentaar	Vrije tekst (bijvoorbeeld toelichting) in een bericht.	LDT\Regel, LDT\Regelnummer	0	9999		Nee
Financiering	Gecodeerde aanduiding van de regeling op basis waarvan de zorg gefinancierd wordt.	LDT\Financiering	1	1		Nee

#### 3.8.2 Regels

code	titel
TR008	De Klasse moet horen bij de betreffende Functiecode
TR010	Opslag mag niet gevuld zijn als Klasse de waarde '99' bevat of Klasse niet de maximum waarde bevat.
TR034	Opslag mag niet gevuld zijn als Functiecode de waarde '71' (verblijf tijdelijk) bevat.
TR035	Wanneer eenzelfde zorgseenheid meer dan één keer is geïndiceerd, mogen de geldigheidsduren behorend bij deze zorgseenheden elkaar niet overlappen.
TR092	Alleen als FunctieCode de waarde 82 (BG-GRP) bevat mag de geldigheidsperiode van een functie (deels) overlappen met de geldigheidsperiode van een zorgzwaartepakket in het indicatiebesluit, tenzij het zorgzwaartepakket partnerverblijf (ZZP0) betreft.





## AW33 (Toewijzing zorg)

### Informatiemodel Wlz

Release: iWlz 1.1 versie 1.2

Build: build 65 (6 oktober 2015)

IV027	Hoe moet in geval van additionele zorg de opslag gevuld worden?
CS003	Indien van toepassing vullen met een waarde die groter is dan, of gelijk is aan de Begindatum (of Ingangsdatum) van de aangeduide periode.
CS107	1 (vervoer nodig) of 2 (vervoer niet nodig) vullen.
CS119	1 (Functie in natura) of 2 (Persoonsgebonden budget (PGB)) vullen
CD022	Als Functiecode de waarde 64 (BH-GRP) of 82 (BG-GRP) heeft, dan verplicht vullen, anders leeg laten.

### 3.8.3 Composite datatypen

naam	documentatie	Bestaat uit	minOccurs	maxOccurs	Regels	sleutel
Nummer	Unieke aanduiding van een regel vrije tekst.	LDT\Regelnummer	1	1		Ja
Commentaar	Vrije tekst (bijvoorbeeld toelichting) in een bericht.	LDT\Regel, LDT\Regelnummer	0	9999		Nee
Regel		LDT\Regel	1	1		Nee

### 3.8.4 Logische datatypen

naam	documentatie	PDT	enum	max Length	Patroon	minIncl	maxIncl
Datum	Datum	date					
Klasse	Gecodeerde aanduiding van de mate van zorg betreffende een zorgseenheid, uitgedrukt in een klasse.	string	COD756	4			
Leveringsvoorwaarde	Codering die aangeeft welke leveringsvoorwaarde van toepassing is op de zorg.	string	COD740	1			
VoorkeurClient	Gecodeerde aanduiding van de voorkeur van de cliënt ten aanzien van plaats en vorm van zorglevering.	string	COD999	1			
Vervoer	Gecodeerde aanduiding die aangeeft of vervoer van toepassing is.	string	COD741	1			
FunctieCode	Gecodeerde aanduiding van een zorgfunctie.	string	COD732	2			
Opslag	De omvang van de opslag op de klasse van de functie.	integer				0	99
Regelnummer	Uniek aanduiding van een regel vrije tekst.	integer				0	9999
Financiering	Gecodeerde aanduiding van de regeling op basis waarvan de zorg gefinancierd wordt.	string	COD998	1			

## 3.9 StoornisScore

Scoregegevens over stoornissen van de cliënt.

### 3.9.1 Elementen

naam	documentatie	Bestaat uit	minOccurs	maxOccurs	Regels	sleutel
Vraag	Gecodeerde aanduiding van de vraag over een stoornis.	LDT\StoornisVraag	1	1		Ja
Score	Gecodeerde aanduiding van de score op een vraag over een stoornis.	LDT\StoornisScore	1	1		Nee
Commentaar	Vrije tekst (bijvoorbeeld toelichting) in een bericht.	LDT\Regel, LDT\Regelnummer	0	9999		Nee





## AW33 (Toewijzing zorg)

### Informatiemodel Wlz

Release: iWlz 1.1 versie 1.2

Build: build 65 (6 oktober 2015)

#### 3.9.2 Composite datatypen

naam	documentatie	Bestaat uit	minOccurs	maxOccurs	Regels	sleutel
Nummer	Unieke aanduiding van een regel vrije tekst.	LDT\Regelnummer	1	1		Ja
Commentaar	Vrije tekst (bijvoorbeeld toelichting) in een bericht.	LDT\Regel, LDT\Regelnummer	0	9999		Nee
Regel		LDT\Regel	1	1		Nee

#### 3.9.3 Logische datatypen

naam	documentatie	PDT	enum	max Length	Patroon	minIncl	maxIncl
StoornisVraag	Gecodeerde aanduiding van de vraag over een stoornis.	string	COD824	4			
StoornisScore	Gecodeerde aanduiding van de score op een vraag over een stoornis.	string	COD827	1			
Regelnummer	Uniek aanduiding van een regel vrije tekst.	integer				0	9999

### 3.10 BeperkingScore

Scoregegevens over de beperkingen van de cliënt.

#### 3.10.1 Elementen

naam	documentatie	Bestaat uit	minOccurs	maxOccurs	Regels	sleutel
Vraag	Gecodeerde aanduiding van de vraag over een beperking.	LDT\BeperkingVraag	1	1		Ja
Score	Gecodeerde aanduiding van de score op een vraag over een beperking.	LDT\BeperkingScore	1	1		Nee
Commentaar	Vrije tekst (bijvoorbeeld toelichting) in een bericht.	LDT\Regel, LDT\Regelnummer	0	9999		Nee

#### 3.10.2 Composite datatypen

naam	documentatie	Bestaat uit	minOccurs	maxOccurs	Regels	sleutel
Nummer	Unieke aanduiding van een regel vrije tekst.	LDT\Regelnummer	1	1		Ja
Commentaar	Vrije tekst (bijvoorbeeld toelichting) in een bericht.	LDT\Regel, LDT\Regelnummer	0	9999		Nee
Regel		LDT\Regel	1	1		Nee

#### 3.10.3 Logische datatypen

naam	documentatie	PDT	enum	max Length	Patroon	minIncl	maxIncl
BeperkingVraag	Gecodeerde aanduiding van de vraag over een beperking.	string	COD825	4			
BeperkingScore	Gecodeerde aanduiding van de score op een vraag over een beperking.	string	COD828	1			
Regelnummer	Uniek aanduiding van een regel vrije tekst.	integer				0	9999

### 3.11 ToegewezenFunctie

Gegevens over een toegewezen functie.





## AW33 (Toewijzing zorg)

### Informatiemodel Wlz

Release: iWlz 1.1 versie 1.2

Build: build 65 (6 oktober 2015)

#### 3.11.1 Elementen

naam	documentatie	Bestaat uit	minOccurs	maxOccurs	Regels	sleutel
FuncieCode	Gecodeerde aanduiding van een zorgfunctie.	LDT\FuncieCode	1	1		Ja
Instelling	Identificerende code van een instelling.	LDT\iWlzAgbCode	1	1	TR042	Ja
Zorgkantoor	Code van het Zorgkantoor, verantwoordelijk voor het uitvoeren van de Wlz.	LDT\ZorgkantoorCode	1	1	TR065	Nee
Soort	Gecodeerde aanduiding van de soort toewijzing.	LDT\SoortToewijzing	1	1	TR082, CS071	Nee
Toewijzingsdatum	De datum waarop het zorgkantoor de zorgtoewijzing heeft vastgesteld.	LDT\Datum	1	1	IV013, CS023	Nee
Toewijzingstijd	Het tijdstip waarop het zorgkantoor de zorgtoewijzing heeft vastgesteld.	LDT\Tijd	1	1	IV013, CS065	Nee
Ingangsdatum	De datum waarop de toegewezen zorg eenheid voor de eerste keer geleverd dient te worden.	LDT\Datum	1	1		Ja
Einddatum	De datum waarop de toegewezen zorg eenheid voor de laatste keer geleverd dient te worden.	LDT\Datum	0	1	CS003	Nee
RedenIntrekking	De reden waarom een toewijzing wordt ingetrokken.	LDT\RedenIntrekking	0	1		Nee
Klasse	Gecodeerde aanduiding van de mate van zorg betreffende een zorg eenheid, uitgedrukt in een klasse.	LDT\Klasse	1	1	TR008, TR076	Nee
Opslag	De omvang van de opslag op de klasse van de functie.	LDT\Opslag	0	1	TR010, TR034, TR076, IV027	Nee
Vervoer	Gecodeerde aanduiding die aangeeft of vervoer van toepassing is.	LDT\Vervoer	0	1	CS107, CD022	Nee
InstellingBestemming	Identificerende code van de instelling waar de cliënt zorg zal gaan ontvangen.	LDT\iWlzAgbCode	0	1	IV010	Nee

#### 3.11.2 Regels

code	titel
TR008	De Klasse moet horen bij de betreffende Funciecode
TR010	Opslag mag niet gevuld zijn als Klasse de waarde '99' bevat of Klasse niet de maximum waarde bevat.
TR011	Wanneer dezelfde zorg eenheid meer dan één keer aan dezelfde Instelling is toegewezen, mogen de geldigheidsduren van deze toewijzingen beperkt overlappen.
TR016	De geldigheidsduur van een toegewezen zorg eenheid moet in overeenstemming zijn met het indicatiebesluit.
TR034	Opslag mag niet gevuld zijn als Funciecode de waarde '71' (verblijf tijdelijk) bevat.
TR042	De gebruikte AGB-code moet geldig zijn.
TR065	Indien het een bovenregionale toewijzing (ZK33) betreft, moet Zorgkantoor overeenkomen met Afzender in de Header.
TR076	Indien een zorgtoewijzing met dezelfde logische sleutel reeds voorkomt, mogen Klasse en Opslag niet kleiner zijn dan in de eerdere toewijzing.
TR077	Wanneer meer ToegewezenFuncties met dezelfde Funciecode en dezelfde Soort voorkomen, dan mogen deze ToegewezenFuncties maximaal één dag overlappen.
TR082	Indien FuncieCode de waarde 91 (ADL) bevat, dan mag Soort in de ToegewezenFunctie niet de waarde 2 (Alternatief) of 3 (Overbrugging) bevatten.
IV010	Hoe moet worden omgegaan met InstellingBestemming in de zorgtoewijzing?





## AW33 (Toewijzing zorg)

### Informatiemodel Wlz

Release: iWlz 1.1 versie 1.2

Build: build 65 (6 oktober 2015)

IV013	Welke zorgtoewijzing is het meest recent?
IV027	Hoe moet in geval van additionele zorg de opslag gevuld worden?
CS003	Indien van toepassing vullen met een waarde die groter is dan, of gelijk is aan de Begindatum (of Ingangsdatum) van de aangeduide periode.
CS023	Vullen met een bestaande datum die niet groter is dan de Dagtekening van het bestand.
CS065	Vullen met een geldig tijdstip, waarbij 00:00:00 ('000000') niet is toegestaan.
CS071	4 (transfer) en 5 (administratief) niet vullen.
CS107	1 (vervoer nodig) of 2 (vervoer niet nodig) vullen.
CD022	Als Functiecode de waarde 64 (BH-GRP) of 82 (BG-GRP) heeft, dan verplicht vullen, anders leeg laten.

### 3.11.3 Logische datatypen

naam	documentatie	PDT	enum	max Length	Patroon	minIncl	maxIncl
Datum	Datum	date					
Klasse	Gecodeerde aanduiding van de mate van zorg betreffende een zorgseenheid, uitgedrukt in een klasse.	string	COD756	4			
iWlzAgbCode	Identificerende code van een contract in het kader van de Wlz tussen een zorgkantoor en een zorginstelling	string		8	[0-9]{8}		
Tijd	Tijd	time					
SoortToewijzing	Gecodeerde aanduiding van de soort toewijzing.	string	COD165	1			
ZorgkantoorCode	Identificatie van het Zorgkantoor, verantwoordelijk voor het uitvoeren van de Wlz.	string	COD001	4			
RedenIntrekking	De reden waarom een toewijzing wordt ingetrokken.	string	COD172	1			
Vervoer	Gecodeerde aanduiding die aangeeft of vervoer van toepassing is.	string	COD741	1			
FunctieCode	Gecodeerde aanduiding van een zorgfunctie.	string	COD732	2			
Opslag	De omvang van de opslag op de klasse van de functie.	integer				0	99

### 3.12 GeïndiceerdZorgzwaartepakket

Gegevens over een geïndiceerd zorgzwaartepakket.

#### 3.12.1 Elementen

naam	documentatie	Bestaat uit	minOccurs	maxOccurs	Regels	sleutel
ZzpCode	Gecodeerde aanduiding van een zorgzwaartepakket.	LDT\ZzpCode	1	1		Ja
Ingangsdatum	De datum die aangeeft vanaf welke datum de geïndiceerde zorgseenheid rechtsgeldig is.	LDT\Datum	1	1		Ja
Einddatum	De datum die aangeeft tot en met welke datum de geïndiceerde zorgseenheid rechtsgeldig is.	LDT\Datum	0	1	CS003	Nee
Klasse	Gecodeerde aanduiding van de mate van zorg betreffende een zorgseenheid, uitgedrukt in een klasse.	LDT\Klasse	1	1	CS074	Nee
VoorkeurClient	Gecodeerde aanduiding van de voorkeur van de cliënt ten aanzien van plaats en	LDT\VoorkeurClient	0	1	CS120	Nee





## AW33 (Toewijzing zorg)

### Informatiemodel Wlz

Release: iWlz 1.1 versie 1.2

Build: build 65 (6 oktober 2015)

	vorm van zorglevering.					
Commentaar	Vrije tekst (bijvoorbeeld toelichting) in een bericht.	LDT\Regel, LDT\Regelnummer	0	9999		Nee
Financiering	Gecodeerde aanduiding van de regeling op basis waarvan de zorg gefinancierd wordt.	LDT\Financiering	1	1		Nee

### 3.12.2 Regels

code	titel
TR035	Wanneer eenzelfde zorgseenheid meer dan één keer is geïndiceerd, mogen de geldigheidsduren behorend bij deze zorgseenheden elkaar niet overlappen.
TR057	Wanneer meer GeïndiceerdeZorgzwaartepakketten aanwezig zijn bij een Indicatie, dan mogen de geldigheidsduren van deze zorgzwaartepakketten elkaar niet overlappen.
CS003	Indien van toepassing vullen met een waarde die groter is dan, of gelijk is aan de Begindatum (of Ingangsdatum) van de aangeduide periode.
CS074	'KE4', 'KE5', 'KE6' of 'KE7' vullen.
CS120	1 (Functie in natura) niet vullen.

### 3.12.3 Composite datatypen

naam	documentatie	Bestaat uit	minOccurs	maxOccurs	Regels	sleutel
Nummer	Unieke aanduiding van een regel vrije tekst.	LDT\Regelnummer	1	1		Ja
Commentaar	Vrije tekst (bijvoorbeeld toelichting) in een bericht.	LDT\Regel, LDT\Regelnummer	0	9999		Nee
Regel		LDT\Regel	1	1		Nee

### 3.12.4 Logische datatypen

naam	documentatie	PDT	enum	max Length	Patroon	minIncl	maxIncl
Datum	Datum	date					
Klasse	Gecodeerde aanduiding van de mate van zorg betreffende een zorgseenheid, uitgedrukt in een klasse.	string	COD756	4			
ZzpCode	Gecodeerde aanduiding van een zorgzwaartepakket.	string	COD163	3			
VoorkeurClient	Gecodeerde aanduiding van de voorkeur van de cliënt ten aanzien van plaats en vorm van zorglevering.	string	COD999	1			
Regelnummer	Uniek aanduiding van een regel vrije tekst.	integer				0	9999
Financiering	Gecodeerde aanduiding van de regeling op basis waarvan de zorg gefinancierd wordt.	string	COD998	1			

## 3.13 ToegewezenZorgzwaartepakket

Het zorgzwaartepakketrecord (zorgtoewijzing) bevat gegevens over een toegewezen zorgzwaartepakket.





## AW33 (Toewijzing zorg)

### Informatiemodel Wlz

Release: iWlz 1.1 versie 1.2

Build: build 65 (6 oktober 2015)

#### 3.13.1 Elementen

naam	documentatie	Bestaat uit	minOccurs	maxOccurs	Regels	sleutel
ZzpCode	Gecodeerde aanduiding van een zorgzwaartepakket.	LDT\ZzpCode	1	1		Ja
Instelling	Identificerende code van een instelling.	LDT\iWlzAgbCode	1	1	TR042	Ja
Zorgkantoor	Code van het Zorgkantoor, verantwoordelijk voor het uitvoeren van de Wlz.	LDT\ZorgkantoorCode	1	1	TR065	Nee
Soort	Gecodeerde aanduiding van de soort toewijzing.	LDT\SoortToewijzing	1	1		Nee
Toewijzingsdatum	De datum waarop het zorgkantoor de zorgtoewijzing heeft vastgesteld.	LDT\Datum	1	1	CS023	Nee
Toewijzingstijd	Het tijdstip waarop het zorgkantoor de zorgtoewijzing heeft vastgesteld.	LDT\Tijd	1	1	CS065	Nee
Ingangsdatum	De datum waarop de toegewezen zorgseenheid voor de eerste keer geleverd dient te worden.	LDT\Datum	1	1		Ja
Einddatum	De datum waarop de toegewezen zorgseenheid voor de laatste keer geleverd dient te worden.	LDT\Datum	0	1	CS003	Nee
RedenIntrekking	De reden waarom een toewijzing wordt ingetrokken.	LDT\RedenIntrekking	0	1		Nee
Klasse	Gecodeerde aanduiding van de mate van zorg betreffende een zorgseenheid, uitgedrukt in een klasse.	LDT\Klasse	1	1	TR076, CS074	Nee
InstellingBestemming	Identificerende code van de instelling waar de cliënt zorg zal gaan ontvangen.	LDT\iWlzAgbCode	0	1	IV010	Nee
Leveringsvorm	Gecodeerde aanduiding van de vorm waarin de cliënt de zorg ontvangt of gaat ontvangen.	LDT\Leveringsvorm	1	1	CS115	Ja
VoorkeurClient	Gecodeerde aanduiding van de voorkeur van de cliënt ten aanzien van plaats en vorm van zorglevering.	LDT\VoorkeurClient	1	1	CS120	Nee

#### 3.13.2 Regels

code	titel
TR011	Wanneer dezelfde zorgseenheid meer dan één keer aan dezelfde Instelling is toegewezen, mogen de geldigheidsduren van deze toewijzingen beperkt overlappen.
TR016	De geldigheidsduur van een toegewezen zorgseenheid moet in overeenstemming zijn met het indicatiebesluit.
TR042	De gebruikte AGB-code moet geldig zijn.
TR058	Wanneer meer ToegewezenZorgzwaartepakketten met dezelfde Soort voorkomen, dan mogen deze ToegewezenZorgzwaartepakketten maximaal één dag overlappen.
TR065	Indien het een bovenregionale toewijzing (ZK33) betreft, moet Zorgkantoor overeenkomen met Afzender in de Header.
TR076	Indien een zorgtoewijzing met dezelfde logische sleutel reeds voorkomt, mogen Klasse en Opslag niet kleiner zijn dan in de eerdere toewijzing.
IV010	Hoe moet worden omgegaan met InstellingBestemming in de zorgtoewijzing?
CS003	Indien van toepassing vullen met een waarde die groter is dan, of gelijk is aan de Begindatum (of Ingangsdatum) van de aangeduide periode.
CS023	Vullen met een bestaande datum die niet groter is dan de Dagtekening van het bestand.
CS065	Vullen met een geldig tijdstip, waarbij 00:00:00 ('000000') niet is toegestaan.
CS074	'KE4', 'KE5', 'KE6' of 'KE7' vullen.
CS115	4 (zorg in natura (ZIN)) of 5 (volledig pakket thuis (VPT)) vullen.





## AW33 (Toewijzing zorg)

### Informatiemodel Wlz

Release: iWlz 1.1 versie 1.2

Build: build 65 (6 oktober 2015)

CS120 | 1 (Functie in natura) niet vullen.

#### 3.13.3 Logische datatypen

naam	documentatie	PDT	enum	max Length	Patroon	minIncl	maxIncl
Datum	Datum	date					
Klasse	Gecodeerde aanduiding van de mate van zorg betreffende een zorgeenheid, uitgedrukt in een klasse.	string	COD756	4			
Leveringsvorm	Gecodeerde aanduiding van de vorm waarin de cliënt de zorg wenst te ontvangen/ontvangt.	string	COD578	1			
iWlzAgbCode	Identificerende code van een contract in het kader van de Wlz tussen een zorgkantoor en een zorginstelling	string		8	[0-9]{8}		
Tijd	Tijd	time					
SoortToewijzing	Gecodeerde aanduiding van de soort toewijzing.	string	COD165	1			
ZorgkantoorCode	Identificatie van het Zorgkantoor, verantwoordelijk voor het uitvoeren van de Wlz.	string	COD001	4			
ZzpCode	Gecodeerde aanduiding van een zorgzwaartepakket.	string	COD163	3			
RedenIntrekking	De reden waarom een toewijzing wordt ingetrokken.	string	COD172	1			
VoorkeurClient	Gecodeerde aanduiding van de voorkeur van de cliënt ten aanzien van plaats en vorm van zorglevering.	string	COD999	1			